L.p.	Wyszczególnienie	Ilość
1	Kołnierz specjalny do rur PE elektrooporowo de110/dn80	1
2	Prostka dwukołnierzowa z żeliwna sferoidalnego GGG40 PN16 DN80 L=500mm	2
3	tuleja mechaniczna stalowa z uszczelnieniem łańcuchowym	4
4	Zasuwa kołnierzowa typ E (typ krotki) DN80 żeliwna	3
5	filtr siatkowy kołnierzowy DN80 żeliwny min.GGG50 PN16	1
6	trójnik żeliwny kołnierzowy DN80/DN50	1
7	Łącznik kompensacyjny rozsuwny dwukołnierzowy żeliwo min. GGG40 PN16 L=200mm	1
8	wodomierz jednostrumieniowy Aquilla V4 dn65 Q3=40m3/h Q1=0,127m3/h	1
8.1	klapa zwrotna międzykołnierzowa DN65	1
9	Redukcja kołnierzowa z żeliwna sferoidalnego GGG40 PN16 DN80/DN65	2
10	zawór antyskazeniowy DN80 klasy EA	1
11	Prostka dwukołnierzowa z żeliwna sferoidalnego GGG40 PN16 DN50 L=250mm	1
12	kolano 90° kołnierzowe z żeliwna sferoidalnego GGG40 PN16 DN50	1
13	złącze systemowe DN50/GW2"	1
14	złącze skręcane 2"	3
15	zawór kulowy gwintowany GW2"	1
16	złącze redukcyjne skręcane 2" / 1 1/2"	2
17	wodomierz wielostrumieniowy MNK DN40 10m3/h	1
18	zawór skośny zwrotno-zaporowy ze spustem GW2"	1
19	zawór antyskazeniowy dn50 klasy EA	1
20	złącze do mufy z gw.wewn de63/2"	1
21	mufa elektrooporowa de63PE	1
22	studnia wodomierzowa betonowa 1800x2500x2000	1
23	stopnie złazowe żeliwne min.6szt	2
24	właz okrągły ciężki, szczelny, ocieplony korkiem styropianowym Ø652mm	1
25	pompa odwodnienia z włącznikiem pływakowym min. AP12	1

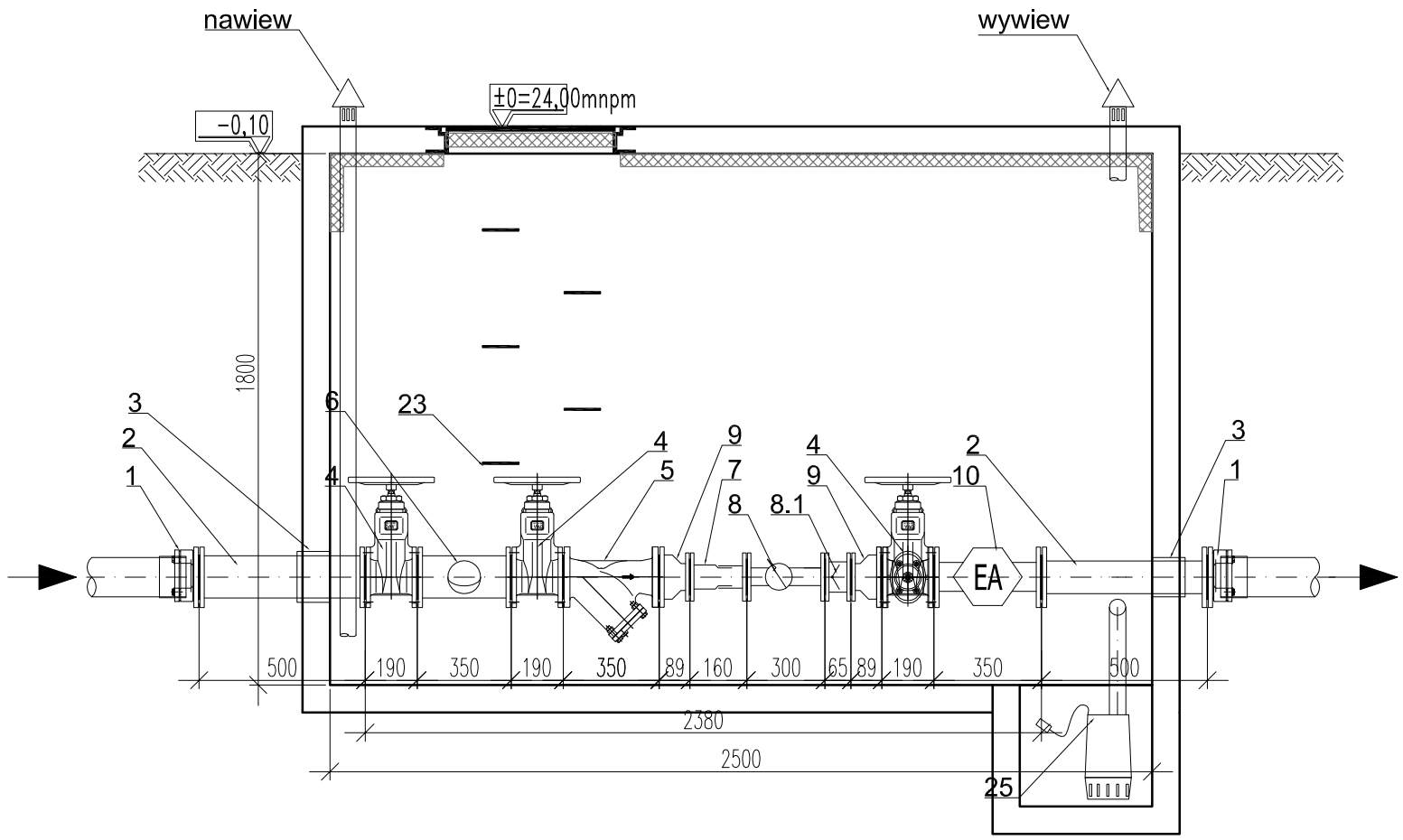

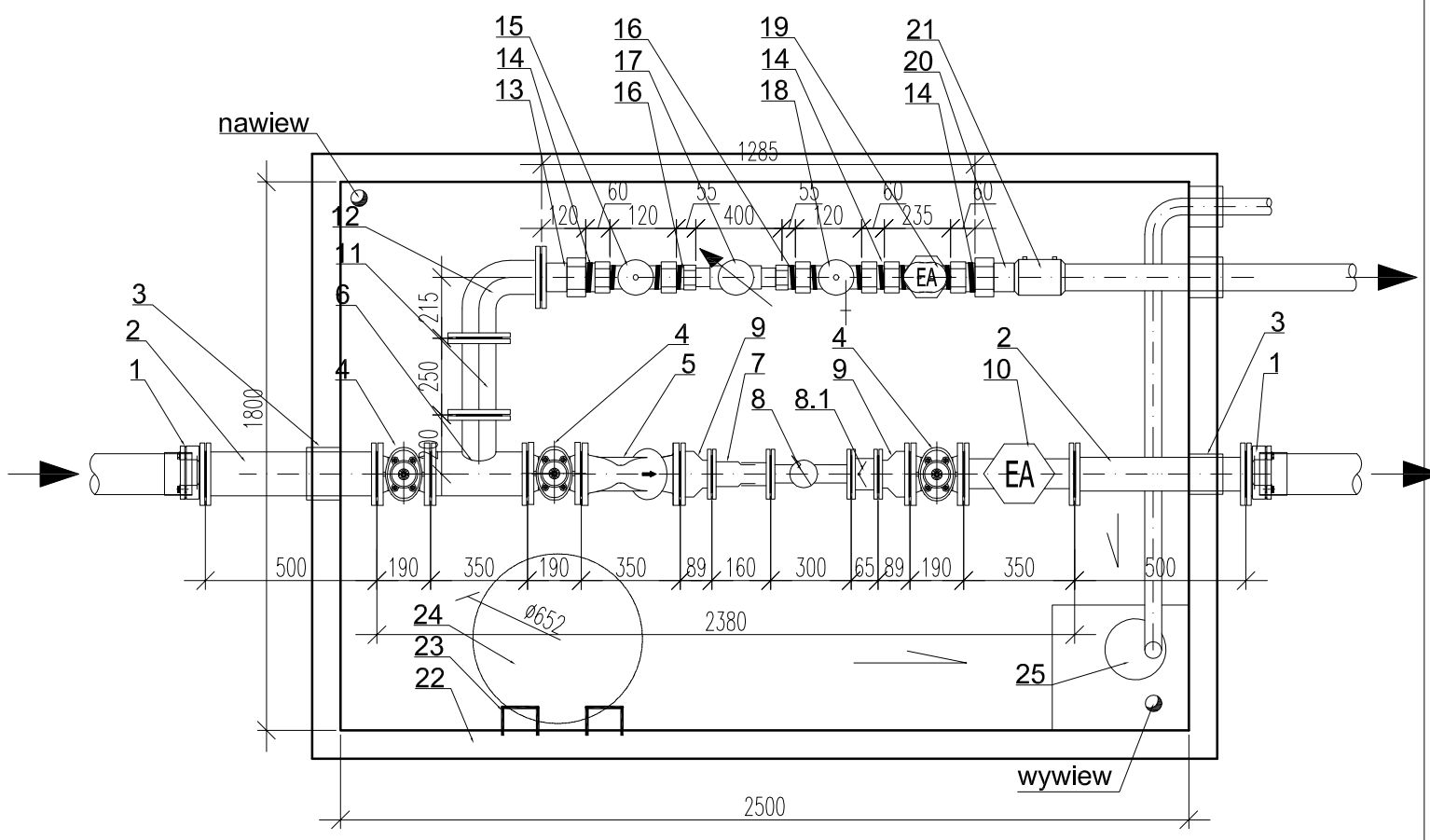

siedziba
71-043 SZCZECIN
ul. Kazimierska 1/13
tel. (091) 81 82 664
fax. (091) 81 82 664

inwestor / adres :

MIEJSKI OŚRODEK SPORTU REKREACJI I REHABILITACJI
UL. SZAFERA 7, 71-245 SZCZECIN

projekt / obiekt :

BUDOWA HALI TENISOWEJ WRAZ Z ZAPLECZEM ADMINISTRACYJNO – SOCJALNYM I MAGAZYNOWYM WRAZ Z NIEZBĘDNYMI URZĄDZENIAMI BUDOWLANYMI ORAZ BUDOWA MIEJSC PARKINGOWYCH WRAZ Z TOWARZYSZĄCĄ INFRASTRUKTURĄ.

adres Inwestycji :

UL. WOJSKA POLSKIEGO 127 w SZCZECINIE; dz. nr 60/1, 125/1 dr

rysunek / temat / treść :

RZUT I PRZEKRÓJ STUDNI WODOMIERZOWEJ

autor /projektant — imię i nazwisko — podpis :

dr inż.Adam Krupiński
upr.bud.w specj.Instalacyjnej-bez ograniczeń
Nr ewid ZAP/0072/POOS/06

sprawdził

mgr inż.Agnieszka Cichocka
upr.bud.w specj.Instalacyjnej-bez ograniczeń
Nr ewid ZAP/0222/PWOS/10

faza :	branża :	rys . nr :
PB	SANITARNA	**S.05**
skala : 1:25	data: STYCZEŃ 2015	

PRAWA AUTORSKIE ZASTRZEŻONE

Przedmiotowy projekt / utwór architektoniczny jest chroniony prawem autorskim zgodnie z art.1 i nastepne Ustawy o Prawie Autorskim i Prawach Pokrewnych z dn. 4 lutego 1994 roku (DU nr 24 poz.83 z 23 lutego 1994 r.)